TORETA

＼映える／ お店のこだわり伝える
モバイルメニュー

トレタO/X

おもてなし力UP　顧客満足度UP　客単価UP

料金表

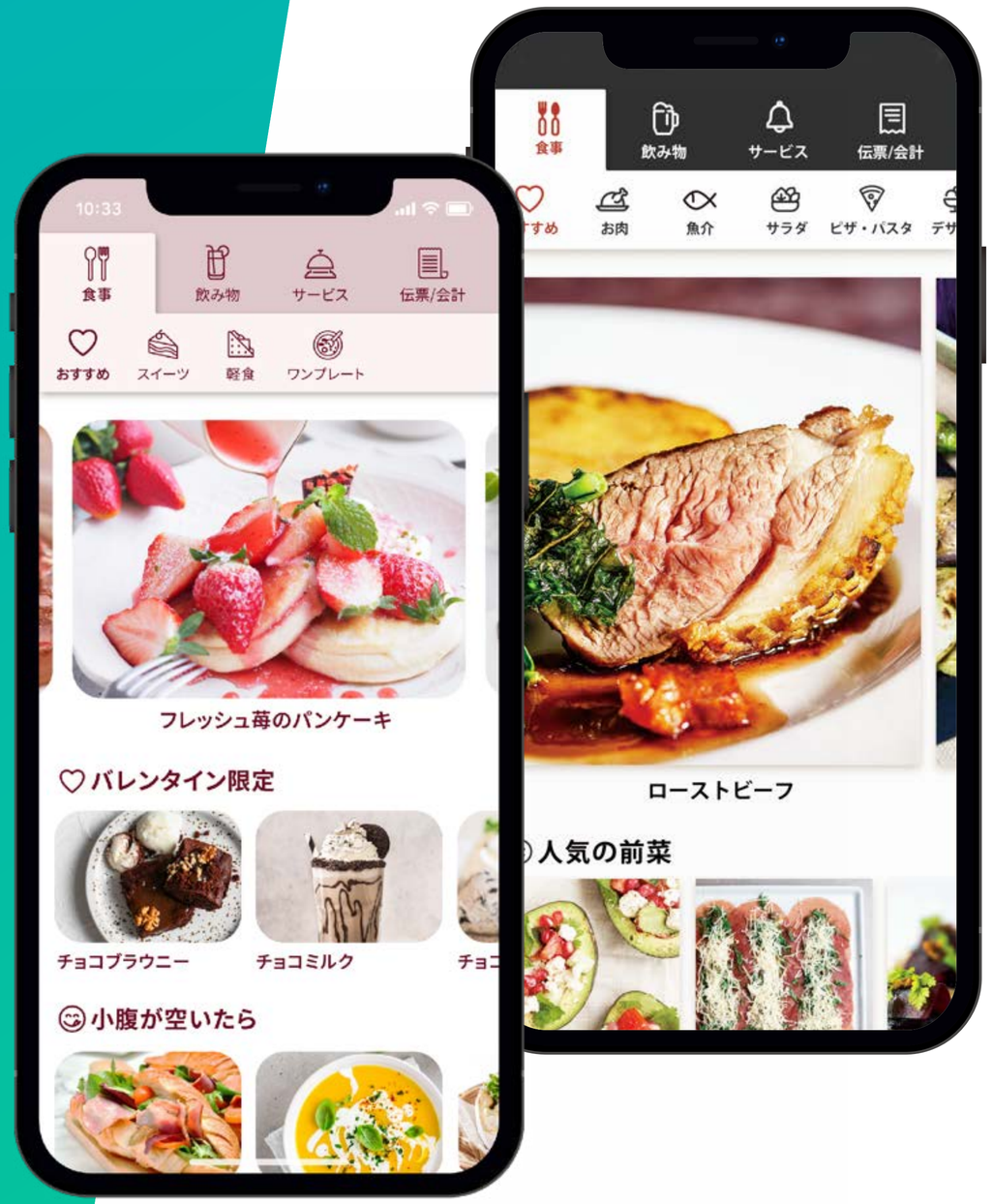

ご利用料金

※金額は税別となります。

プラン		ライト	スタンダード	プレミアム
サポート費用	価格（店舗あたり）	10万円/店舗	20万円/店舗	45万円～/店舗
	写真撮影	ー	○（撮影1日）	○（撮影1日）
	動画撮影	ー	ー	○（撮影1日）
	初回メニュー登録	○	○	○
	追加写真撮影	5万円（4時間以内）、10万円（8時間以内）		
	追加動画撮影	25万円（8時間以内）		
	プリンター事前現地調査＆設置作業	6万円/1店舗（最大4台）*		
	メニュー更新代行	5万円/1メニューブック		
月額費用		5万円/店舗		
O/X Pay手数料（O/X内のカード決済時の決済手数料）		Visa/Mastercard：3.6% Amex/JCB/DinersClub/Discover：3.9%		

※プリンター・スマートフォン・タブレット端末は、店舗さまにて直接ご購入いただきます

※「写真撮影」「動画撮影」「プリンター事前現地調査＆設置作業」については価格補足資料も併せてご確認ください。

価格補足

「写真撮影」「動画撮影」について

- 撮影時の宿泊・交通費は別途実費にて発生いたします。
- 出張を伴う撮影の場合、別途撮影手数料（1日3万円）をご請求させていただきます。
- 撮影機材のレンタルが必要となる場合は、別途機材レンタル費※を実費にてご請求させていただきます。
- 撮影は1日あたり最大8時間となり、8時間を超える場合は、超過費用（1時間あたり2万円）をご請求させていただきます。
- 撮影に使用する備品等は店舗様にてご用意をお願いいたします。

「プリンター事前現地調査＆設置作業」について

- 事前現地調査・プリンター設置はそれぞれ別日程にて実施させていただきます。
- 事前現地調査・プリンター設置に伴う交通費は、実費にてご請求させていただきます。
  - 事前現地調査
    - 平日9時~18時まで/作業時間1h程度を想定/往復移動時間3h含む価格となります。
  - プリンター設置作業
    - プリンター設置最大4台/平日9時~18時まで/作業時間2h程度を想定/往復移動時間3h含む価格となります。
    - プリンター設置が5台～8台の場合は、別途追加費用1万円をご請求いたします。
    - プリンター設置が9台以上となる場合は、別途御見積いたします。
- 往復移動時間が3hを超えた場合、30分単位で追加移動料金（1500円）をご請求させていただきます。
- 現地調査の結果、設置作業が出来ない場合でも返金はいたしません。

＼映える／

お店のこだわり伝える

モバイルメニュー
トレタO/X

おもてなし力UP **顧客満足度UP** **客単価UP**

注文から会計まで
お客さまがワクワクしながらオーダーできて、
スタッフはおもてなしに注力できる

トレタO/Xとは

メニュー ～ 注文から会計までできる

映えるモバイルメニュー

トレタO/Xは、注文からお会計までお客さまのスマホひとつで完結する、映えるモバイルメニュー。
機能は「モバイルオーダー」と似ていますが、実物は全く異なります。ホール業務を大幅に効率化するのはもちろん、お客さまがワクワクしながらオーダーできる「誰も見たことがない」モバイルメニューサービスです。

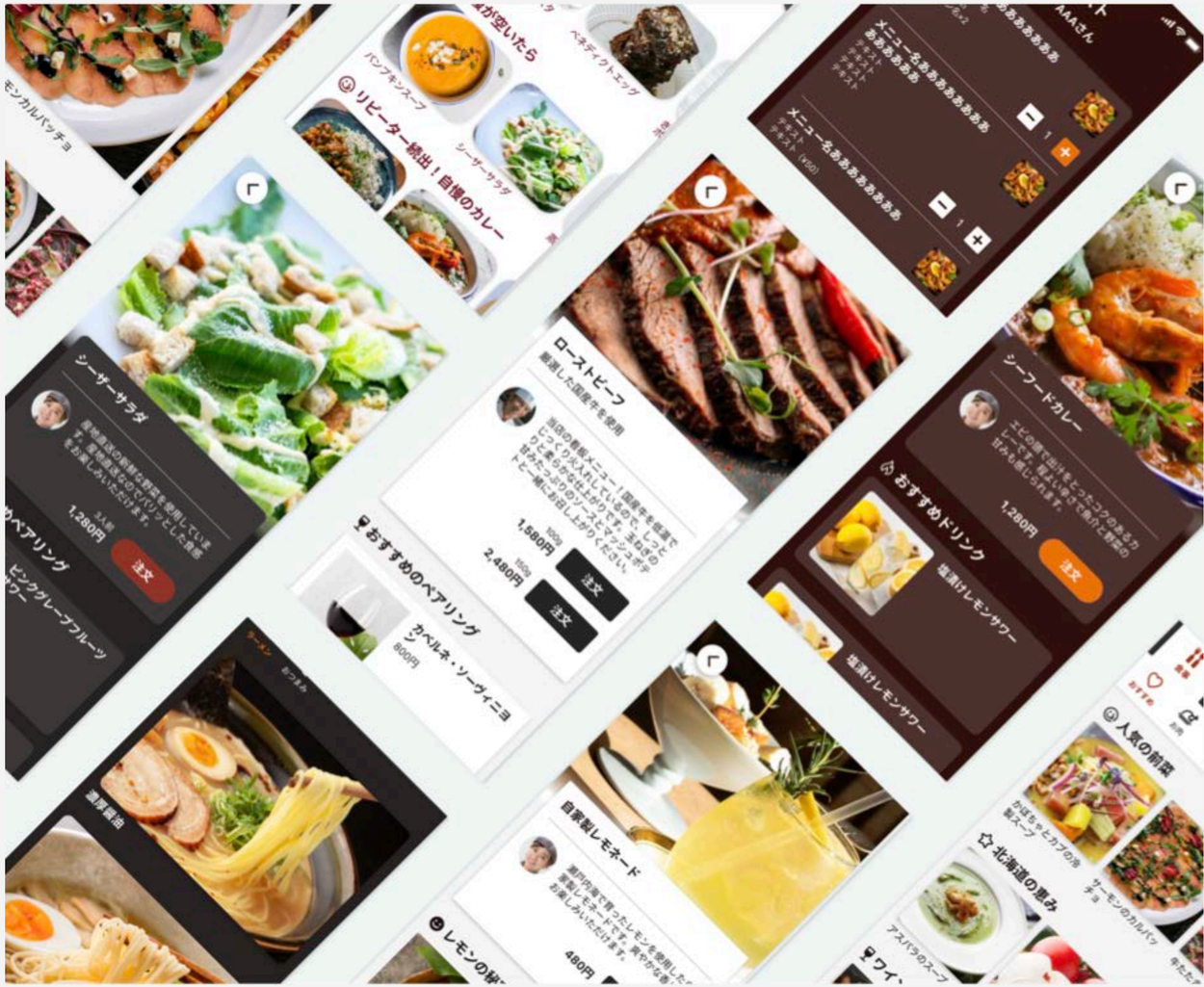

こんなお悩みをトレタO/Xが解決します！

DXで効率化したいけど
ダサいモバイルオーダーは
使いたくない！

紙メニュー以上の表現力で
お店の魅力をアピール

DXはいいけど
効率化だけじゃなくて
顧客満足度UPも実現したい

徹底的に磨き込まれた注文画面
でオーダーを楽しい体験に

人手不足でお店が回らない！
人員の確保が急務

ホールの業務負荷を
大幅に軽減

トレタO/Xの導入効果

人件費32%から

19%にダウン ※1

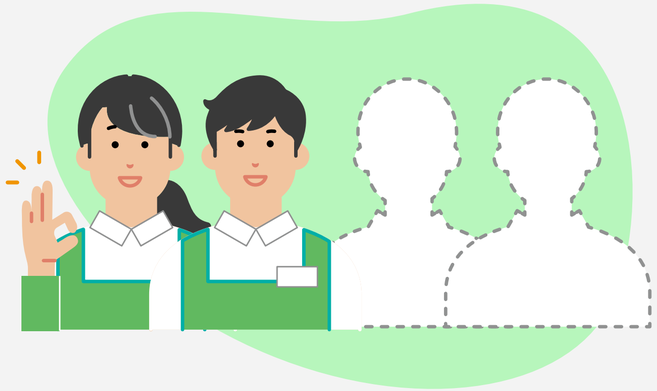

客単価が

7%UP ※2

オーダー回数が

30%UP ※2

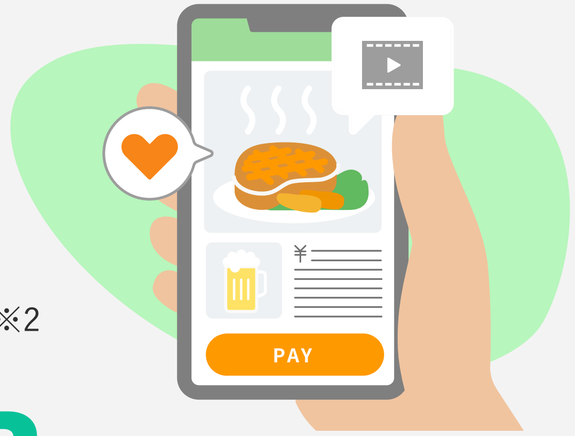

注文からお会計までお客さまのスマホで完結するので
ホールスタッフが半分で回るお店を実現

つい注文したくなる魅力的なメニューで注文増加
簡単オーダーで注文の取りこぼし防止

※1 既存導入店舗様におけるテスト導入の結果に基づく試算　※2 既存導入店舗様における2019年12月→2021年12月比較

こだわりを大切にするお店のために。

POSのハンディターミナルを発想の原点として、お客さま自身でオーダーしてもらおうと考えて作られた一般的なモバイルオーダーとは、全く異なります。

トレタO/Xは、こだわりとおもてなしを大切するお店のために作った、ただひとつのモバイルメニューです。

特長 1

表現力

お店のこだわりを余すところなく伝えることが、メニューのいちばん大切な役割。美味しさを余すところなく伝えます。

お客さまのメリット

- 動画をフル活用した”映える”メニューは、トレタO/Xならでは。お料理選びがワクワクする体験になります。
- こだわりを余すところなく伝えられる、充実したお料理紹介ページ

お店のメリット

- 自慢の料理のこだわりや価値を魅力的に表現できます
- デザインのカスタマイズ機能で、世界にひとつだけのメニューデザインが実現可能

＼カスタマイズもかんたん！／

ダイニング

ラーメン／専門店

カフェ／スイーツ

特長 2

使いやすさ

お客さまが直接触れるものだからこそ、できるだけ人に優しいものを選ぶ。それも大切な「おもてなし」です。

お客さまのメリット

- 誰でも迷わず簡単に使える操作性
- 目当ての料理、好みの料理が簡単に見つけられるレイアウト
- お店のオススメをアピールできる画面設計
- メニューから決済までの、滑らかでストレスのない体験

お店のメリット

- 使いやすいので、お客様のオーダーを取りこぼしません
- お店のイチオシ料理を注文していただくことが可能

特長 3

お店を全面サポート

モバイルメニュー成功の鍵は、継続的な改善です。丁寧なサポート体制で、デジタルに苦手なお店でも「売れるメニュー」を育てていくことが可能です。

お店のメリット

- 定期的なミーティングを開催し、売上やお客様のご利用になったデータなどを参照しながら、メニューの改善のお手伝いをいたします。
- 動画や写真の撮影なども、必要に応じてお手伝いいたします。※

※ 写真や動画の撮影には別途料金が発生します。

※ 説明文の制作は別途ライターに依頼するため、別途料金が発生致します。

トレタO/X 導入成功事例

株式会社ワンダーテーブル
YONA YONA BEER WORKS 吉祥寺店 支配人

遠藤 幸雄さま

コロナ禍により、弊社でも飲食店経営のあり方の見直しが必要となり、いかにお客さまの満足度を落とさずに利益を生み出していくかを追求した結果、新しいビジネスモデルの一つとして「トレタO/X」を導入しました。
O/Xなら、商品を魅力的に伝え、ブランドイメージの「ワクワク感」も表現できるため、お客さまには「注文する楽しさ」を感じていただけていると思います。
実際、注文数や客単価が上昇するという導入成果も出ています。

全文ご覧いただけます ▶

トレタO/Xの導入でお客さまの行動が変わる

	対面オーダー		トレタO/X
平均注文回数	**6回** 1stオーダーが重く追加が入りづらい	▶	**8回** 注文が分散し追加注文が入りやすい
メニューの 平均閲覧時間	**36秒/回** メニューを見てくれない	▶	**96秒/回** じっくりメニューを見てくれる
ドリンク残量 10%からの注文	**4分で注文** オーダーのタイミングを見計らっている	▶	**1.7分で注文** 飲みたいタイミングで注文できている
料理提供後	**40分以上放置** 美味しいうちに食べてもらえない	▶	**10-20分程度で完食** 熱いうち、冷たいうちに食べてもらえる

充実した機能

円滑な店舗営業とおもてなし強化に必要な、さまざまな機能をご用意しました

メニュー機能

- 動画メニュー対応
- ウェルカム画面＆メッセージ
- スタッフアイコンとおすすめコメント
- ペアリング（関連商品）表示
- 商品のこだわり情報
- 注文完了後の商品おすすめ
- ブランドやメニューのストーリー
- 時間帯でのメニュー表示切替
- 飲み放題対応
- EC/SNS/キャンペーンページなど外部サイトへの導線

カスタマイズ機能

- ウェルカム画面のカスタマイズ
- 店舗ロゴの表示
- カラーテーマ（初期は5パターン→数十パターンまで拡張予定）
- 8パターンからのメニュー画像形式選択（縦横比やサイズ違い）
- 画像ほか各情報の角丸調整（3パターンから選択）
- フードやドリンクなどカテゴリーアイコンのカスタマイズ

管理＆POS機能

- POS機能内蔵
- スタッフ用ハンディ
- 売上管理 / 分析ダッシュボード

- 個人注文 / 個人会計対応
- グループ会計 / グループ会計対応
- キャッシュレス決済対応（当初はクレカ / Apple Pay® / Google Pay™ 対応）
- 電子レシート / 領収書発行
- 割引 / 金券対応

メニューの表現力にこだわった唯一のサービス

高価格
高付加価値

美味しさや
こだわりが
伝わる！

トレタO/X

A社

効率や機能
重視

表現力や
体験重視

POSメーカー
一般的なモバイルオーダー

紙メニュー

低価格
手軽

話を聞くだけでもOK！
まずは以下の相談窓口よりご予約ください。

PCやスマートフォンで閲覧中の方は
こちらをクリック！

相談予約をする

印刷してご覧の方は
スマホでこちらをスキャン！